



Departamento de Lenguaje y comunicación.

Profesora Elvira Jaramillo | Profesora Diferencial Javiera Molina

Objetivo: Identificar las similitudes y diferencias entre el mito y la leyenda

Martes 31 de marzo 2020



# Mitos y leyendas

Día 2: Martes 31 de marzo

Objetivo: Identificar las similitudes y diferencias entre el mito y la leyenda

# Antes de comenzar:

1. Busca un lugar cómodo en el que te puedas concentrar.
2. Debe tener buena luz y nada que te pueda distraer.
3. Siéntate y cierra los ojos.
4. Inhala en 4 tiempos (Respirando por la nariz).
5. Exhala en 4 tiempos (Botando por la boca).
6. Repite el ejercicio 4 veces.

¡Ahora podemos comenzar con la actividad!





# Textos

**Literarios**  
(Todos aquellos creados por un autor y que narran hechos ficticios)

**Género Narrativo**

Se caracteriza por tener:  
Personajes | Inicio, Desarrollo y Final | Autor

**Género Lírico**

Expresa sentimientos y emociones

**Género Dramático**

Se caracteriza por:  
-Personajes | Dialogo | Dramaturgo

**No Literarios**  
(Nos dan normas, instrucciones o cuentan hechos reales)

**Instructivos**

**Normativos**

**Informativos**

# Recordemos



¿Qué tipo de géneros estamos viendo?

¿Qué estructura poseen los textos narrativos?

¿Qué era un microcuento?

¿Qué características tienen estos relatos?

(Si no lo recuerdas no te preocupes, puedes volver a leer la presentación de la clase anterior que se encuentra en la página web del colegio)

Para comenzar vamos a ver estos dos videos:

leyenda de la llorona: <https://www.youtube.com/watch?v=o8ss4am5T3k>



Mito de la creación: [https://www.youtube.com/watch?v=jw9fMzU\\_UuE](https://www.youtube.com/watch?v=jw9fMzU_UuE)



# Responde en voz alta



1.- ¿Qué me quieren explicar en el video de La Llorona?

2.- ¿Cómo son los personajes de la leyenda? DESCRIBELOS

3.- ¿Cuál era el propósito del video de la creación?

4.- ¿Cuál era el ambiente en el mito?

# Mito

- **Primeras manifestaciones literarias** de la humanidad. Se trata de relatos muy antiguos que se **traspasan de generación a generación de manera oral.**
- Son **anónimas**, no tiene autor conocido.
- **Narran historias fabulosas** relacionadas con las hazañas de los dioses y los héroes, el origen del universo, los fenómenos naturales, la creación del mundo y los seres vivos.
- Para las civilizaciones antiguas, esos mitos tenían un **carácter sagrado**, ya que formaban parte de sus creencias religiosas. **Entregan una visión de mundo.**



# Mito

- Las historias suceden en épocas remotas, generalmente en los **orígenes del mundo**.
- Los **personajes son dioses -seres inmortales** y muy poderosos-, héroes -hijos de un dios y de un mortal- y diversas **criaturas sobrenaturales**, como centauros o sirenas. En general, los personajes de los mitos son representaciones de fuerzas de la naturaleza o de defectos y cualidades humanas.
- **Buscan dar una explicación del origen de la humanidad y del mundo**, los fenómenos de la naturaleza, la creación de la tierra y el cielo, la relación entre los dioses y los seres humanos.

# Algunas características

Ser inmortal



Personaje  
sobrenatural

Muy poderoso

Explica el origen  
del mundo

La narración se  
relaciona con la  
naturaleza

# Leyenda

- **Primeras manifestaciones literarias** de la humanidad. Se trata de relatos muy antiguos que se **traspasan de generación a generación de manera oral.**
- Son **anónimas**, no tiene autor conocido
- Narran la explicación de **fenómenos naturales**, entregando sentido a una sociedad o cultura, detallando sus orígenes y algunos rituales.
- Se basa en un **hecho real e incorpora elementos de ficción.**
- Relacionadas con la cultura popular tradicional de los pueblos. Es un relato **folclórico**, de carácter **tradicional y popular.**
- Se ambientan en **lugares conocidos**, especifican donde ocurren los hechos.

Objetivo: Identificar las similitudes y diferencias entre el mito y la leyenda.

*Escribelo en tu cuaderno*

## Cuadro de comparativo

	Mito	Leyenda
Propósito	Dar una explicación del origen del mundo y la humanidad	Dar una explicación de fenómenos naturales, rituales, etc
Autor	Son anónimas, se traspasan de generación en generación	Son anónimas, se traspasan de generación en generación
Personajes	Dioses, semidioses, héroes, criaturas sobrenaturales	Personajes reales y personajes con características fantásticas
Ambiente	En el pasado, relacionado con el tiempo de la creación	En el pasado, pero en un lugar determinado.

# Actividad

Responde las preguntas en tu cuaderno

-Busca en el libro de lenguaje y lee la página 60, te darás cuenta que es muy parecido a lo que aprendimos recién.

-Luego vamos a leer 4 mitos y leyendas (página 62) y tendrás que responder las preguntas de la página 74 y 75.

\*Te recomiendo leer el primer texto y responder inmediatamente las preguntas de ese texto en la página 74, luego lee el segundo texto y responde sus preguntas en la página 74 y así sucesivamente.

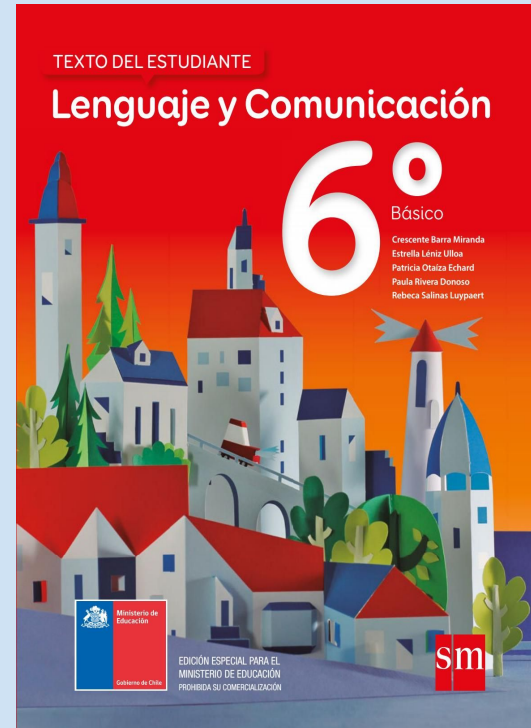

Te dejo algunos videos para que puedas seguir aprendiendo más sobre mitos y leyendas

Mito: <https://www.youtube.com/watch?v=i8IRVGGYekI>

Mito y leyenda: <https://www.youtube.com/watch?v=sAQnrOhQt8M>

Diferencias mito y leyendas: <https://www.youtube.com/watch?v=iABg1ZRszBs>



YouTube

# Videos de leyendas para que te entretengas en casa

Leyenda de la tirana:

<https://www.youtube.com/watch?v=OnnkuVZnY3U&t=157s>

Leyenda El tue tue:

<https://www.youtube.com/watch?v=Wg-AGSA1Zcs>

Leyenda el cochero sin cabeza:

<https://www.youtube.com/watch?v=5E5QuZz0Xkw>



Recuérdalo!

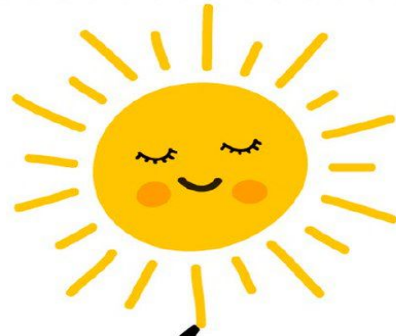

Lo único

**IMPOSIBLE**

ES AQUELLO QUE NO

**INTENTAS**

MUNDO PALETAS