



6° básicos

Asignatura de habilidades

Lenguaje figurado - Inferir

Profesora Sandra Bravo-Educadora diferencial Corina Pérez
Duración de proyecto: lunes 22 de junio a viernes 03 de julio, año 2020



🗨️ **Objetivo:** identificar lenguaje figurado e inferencias, analizando el libro "Charlie y el gran ascensor de cristal".

Lenguaje figurado:

Al uso de una palabra o expresión con un significado distinto al que habitualmente se le asigna. La relación del término utilizado con la idea que se busca representar puede ser de una semejanza real.

Ejemplo: *Esta casa es un horno*

> Se refiere a que la casa es caliente como un horno.

¿Qué es el lenguaje figurado?

Es el lenguaje que utilizamos para expresar una idea con un significado diferente al suyo.



ALGUNOS EJEMPLOS...

- Se hizo más alto de un día para el otro..
-Creció rápidamente.
- Mi vecina es una serpiente.
-La vecina es una mala persona,
- La noticia fue un balde de agua fría.
-La noticia llegó inesperadamente y causó una sensación desagradable.
- Esa fiesta era un cementerio.
-El clima de la fiesta, en lugar de ser festivo, era triste.
- Lo puso entre espada y la pared.
-No le dejó opción

Recuerda que...

El comprender el lenguaje figurado nos ayuda a la comprensión general del texto, ¡logrando un mejor entendimiento!



¿CUÁNDO SE UTILIZA EL LENGUAJE FIGURADO?

Este tipo de lenguaje lo empleamos para dar énfasis a la situación y en literatura se utiliza para crear una imagen en la mente del lector y así comprender lo que se quiso decir en el texto.



Veamos un ejemplo con nuestro libro “Charlie y el gran ascensor de cristal”
Capítulo “El señor Wonka va demasiado lejos”

Ejemplo

“Charlie y el abuelo Joe se morían de risa.”

¿Qué querrá representar?

Se refiere a que reían muchísimo.

¡Ahora a inferir!



Inferir: es razonar para encontrar y comprender una información que no está escrita en el texto o que se muestra en una imagen, provocando que el lector utilice su experiencia, conocimientos previos y las claves de contexto que proporciona el mismo texto.



- Establecer conexiones lógicas
- Ir más allá de la comprensión literal
- Buscar aquello que el texto no dice
- Hacer uso de nuestra experiencia cultural: « lo que ya sabemos »
- Interpretar informaciones bajo formas textuales o visuales y producir una nueva información a partir de ellas.

Ejemplo:

TEXTO	PREGUNTA	INFERENCIA	PISTAS O CLAVES
Estábamos en un lugar caluroso, con unos pastos muy altos, llenos de ciervos, jirafas y leones acechando...	¿Qué lugar era?	La sabana	Lugar muy caluroso. Pastos muy altos, ciervos, jirafas y leones.
Anita esperó pacientemente que le llevaran el plato que había pedido, pero el servicio estaba muy lento.	¿Dónde estaba Anita?	En un restaurante	Que le llevaran el plato que había pedido.
Juan lavó la lechuga, peló y cortó la palta y los tomates y lo puso todo en una fuente.	¿Qué estaba haciendo Juan?	Una ensalada	Lavo, pelo lechuga, palta, tomate. Todo en una fuente.

AHORA TU... INTERPRETA



A Matías siempre le gusta ganar cuando juega fútbol. En cambio, a su amigo Pato le interesa más pasarlo bien. Ese día, jugaron en equipos opuestos. Al terminar el partido, los dos estaban muy contentos, especialmente, Matías.

De este texto puedes interpretar que:

- a. Ganó el equipo de Matías.
- b. Ganó el equipo de Pato.
- c. Ambos equipos empataron.
- d. Perdió el equipo de Matías.

Veamos un ejemplo con nuestro cuento... A inferir...

“Charlie y el ascensor de cristal”

¿Por qué el señor Wonka quería que las abuelas salieran de la cama ?

Lo más probable es que quería que disfrutaran de la vida como él lo hacía.

¿Por crees que las abuelas se decidieron levantar para ir a “la casa blanca” ?

Lo más probable es que querían sentirse parte de esa gran aventura.

¿Cómo crees que se sintió Charlie al ver a todos sus abuelos felices y fuera de la cama?

Lo más probable es que se emocionara y estuviera muy feliz.

PROYECTO



Ficha 3 y 4: lunes 22 de junio a viernes 03 de julio, año 2020

Habilidad: Lenguaje figurado // Inferir

Comprensión lectora 6° básicos: "Charlie y el ascensor de cristal"

Nombre:

Curso:

Indicaciones:

1. Con los capítulos "*Crecen los bebés*" y "*Hotel espacial U.S.A.*" **Lee cuidadosamente y responde** el ítem de selección múltiple. Puedes trabajar con tu libro.
2. **Lee cuidadosamente** el ítem 2 y 3 y responde.
3. Al terminar **revisa** tu ortografía y grafía.
4. Recuerda que puedes imprimir la ficha o escribirla en tu cuaderno de habilidades (sólo escribe las respuestas enumerando según corresponda), pero **debes respetar la estructura y extensión**.
5. Recuerda que hasta el día **viernes 03 de julio deberás compartir todas tus fichas** a través de fotografías al correo electrónico: s.bravo@colegioamankay.cl

FICH

A

“Charlie y el gran ascensor de cristal”

I. Ítem selección múltiple

Responde la alternativa correcta marcando con una X.

1. A que se refiere el siguiente fragmento del capítulo Crecen los bebés: “tengo un hombre de las cavernas”

- a- Un hombre joven.
- b- Un hombre prehistórico.
- c- Un hombre lindo.

2. Qué quiere decir el siguiente fragmento del capítulo Crecen los bebés: “Está más loco que una cabra”.

- a. Es más feliz.
- b. Está bien.
- c. Se comporta raro.

3. Que quiere decir el siguiente fragmento del capítulo Hotel espacial U.S.A: “—Usted debe estar loco, Shanks —declaró el presidente—. Loco de atar”.

- a. Un poco loco.
- b. Realmente loco.
- c. Loco atado.

4. Qué quiere decir el siguiente fragmento del capítulo Hotel espacial U.S.A: “;Caray, son más viejos que Moisés!”

- a. Son jóvenes.
- b. Son muy ancianos.
- c. Son niños.

II. Ítem Análisis de fragmento.

Lee con atención y responde:

Capítulo “Hotel espacial U.S.A”

“—Mi Ascensor podría acoplarse a un cocodrilo, si tuviera que hacerlo —dijo el señor Wonka—”.

a.- Escribe con tus palabras la interpretación del fragmento

III. Ítem Inferencias

1.- Escribe lo que inferes de los siguientes fragmentos, si lo realizas en tu cuaderno escribe el ítem, número y la inferencia:

"Invitación a la casa blanca"

a. "Podrías aterrizar con vuestra maravillosa nave de cristal en el jardín de la Casa Blanca. Tendremos la alfombra roja dispuesta." "" inferie por qué los invitaron con tantos honores:

b. "Charlie cogió la mano del abuelo Joe y los dos empezaron a bailar por el vestíbulo del hotel."". Inferie el por qué se pusieron tan felices con la invitación a la casa blanca:

c. "En su despacho, doscientas cuarenta millas más abajo, el presidente se puso tan blanco como la Casa Blanca". Inferie por qué el presidente reaccionó así.

2.- Según el capítulo "Cápsula computadora en apuros. Primer ataque"

a. ¿Cómo crees que se sintieron los astronautas cuando los Knidos los desalojaron del hotel espacial? Inferie tu respuesta.

b. Pinta la palabra inferiendo la respuesta: El Presidente estaba sudando, y el sudor le corría por la nuca y se le metía por el cuello de la camisa. ¿Cómo crees que se sentía el Presidente?

Enfermo	Feliz	Nervioso
---------	-------	----------

2. Según el capítulo "De vuelta a la fábrica de chocolate"

a. ¿Cómo crees que se sintió Josephine al volver sana y salva a la fábrica?

b. Pinta el recuadro que responda la siguiente pregunta. ¿Por qué los Oompa Loompas se preocupan por el señor Wonka?

Cariño	Miedo	ENOJO
--------	-------	-------

RÚBRICA

Rúbrica Ficha 3 y 4				
I. Ítem Selección múltiple. 1, 2, 3 y 4.				Comentarios
Criterio 1	Total respuestas correctas 4pts, 1 cada pregunta.	Total respuestas correctas 4pts, 1 cada pregunta.	Total respuestas correctas 4pts, 1 cada pregunta.	
II. Ítem Análisis de fragmento.				
Criterio 2 a	Interpreta correctamente el lenguaje figurado del fragmento del texto leído. "Hotel espacial" 6pts.	Interpreta medianamente el lenguaje figurado del fragmento del texto leído "Hotel espacial" 4pts	Interpreta escasamente el lenguaje figurado del fragmento del texto leído. "Hotel espacial" 2pts.	
III. Ítem Inferencias.				
Criterio 3 1. a, b, c	Infiere correctamente los tres fragmentos. "Invitación a la casa blanca" 6pts.	Infiere correctamente al menos dos fragmentos. "Invitación a la casa blanca" 4pts.	Infiere correctamente un fragmento. "Invitación a la casa blanca" 2 pts.	
Criterio 4 2.a	Realiza una inferencia basada en el texto leído. "Cápsula computadora en apuros. Primer ataque" 6pts.	Realiza una inferencia con mediana relación en el texto leído. "Cápsula computadora en apuros. Primer ataque" 4pts.	Realiza una inferencia sin relación con el texto leído. "Cápsula computadora en apuros. Primer ataque" 2 pts.	
Criterio 5 2.b	Identifica la palabra correcta. 2 pts.	No se identifica. 0pt.	No se identifica. 0pt.	
Criterio 6 2.a	Realiza una inferencia basada en el texto leído "De vuelta a la fábrica de chocolate" 6pts.	Realiza una inferencia con mediana relación en el texto leído. "De vuelta a la fábrica de chocolate" 4pts.	Realiza una inferencia sin relación con el texto leído. "De vuelta a la fábrica de chocolate" 2 pts.	
Criterio 7 2.b	Identifica la palabra correcta. 2 pts.	No se identifica. 0 pts.	No se identifica. 0 pts.	
Puntaje máximo: 32		Puntaje obtenido:	Nota:	

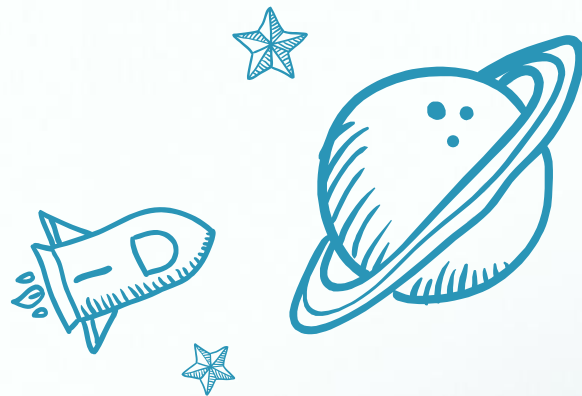

EXCELENTE VIAJE

